**Download Custom Report**

Pada modul download Custom Reports, Pemegang Rekening akan mendapatkan laporan-laporan yang biasanya disampaikan oleh KSEI melalui e-mail, dimana format tersebut dalam bentuk report pdf.

Dalam modul Download Custom Report, Pemegang Rekening akan mendapatkan laporan sebagai berikut:

| | |
|---|---|
| *Data NAV Harian Reksadana* | adalah data harian atas harga unit suatu reksadana. |
| *Sub Account* | adalah data laporan yang berisi Surat Konfirmasi Sub Rekening untuk Pemegang Rekening (buka sub account, modify). |
| *Sub Account List* | adalah lampiran Surat Konfirmasi Sub Account yang berisi detail atas data sub account yang dilakukan modifikasi atau telah dibuka oleh KSEI atas permintaan Pemegang Rekening. |
| *Invitations Letter* | adalah konfirmation tertulis untuk menghadiri suatu rups (KTUR) untuk efek obligasi. |

Jenis laporan dalam modul Download Custom Report akan terus berkembang seiring dengan terdapatnya laporan baru yang disampaikan oleh KSEI melalui e-mail.

Langkah-langkah dalam mengambil laporan pada Download Custom Report untuk semua jenis laporan adalah sama. Pada buku panduan ini kami memberikan satu contoh saja.

Download Data Custom Report dapat dilakukan dengan langkah-langkah sebagai berikut:

1. Login ke ORCHID

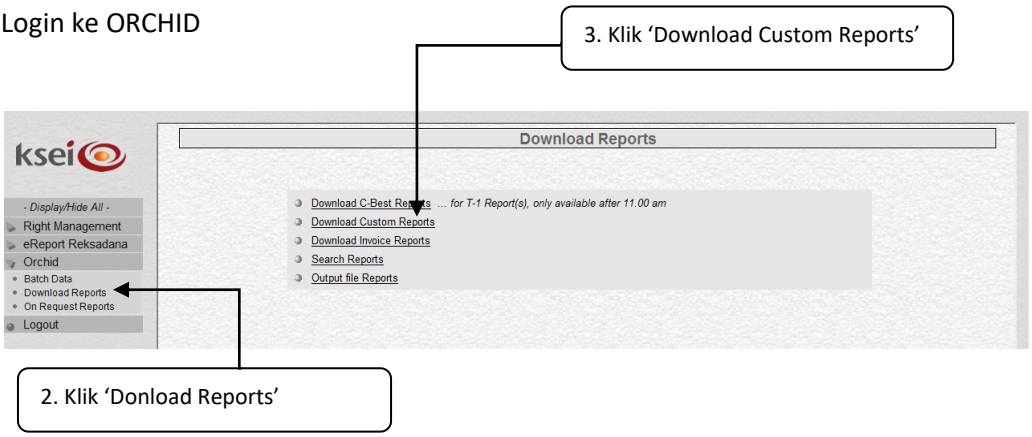

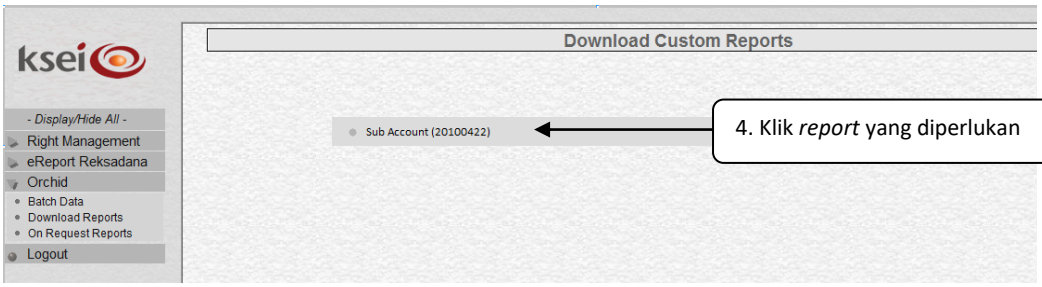


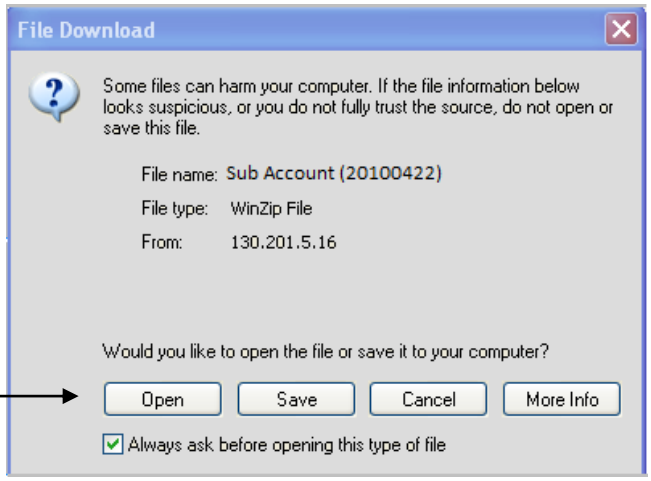


6. Klik 'Open' untuk membuka data *report* yang diperlukan.
   Klik 'Save' untuk menyimpan data *report* yang diperlukan
   Klik 'Cancel' untuk membatalkan proses

7. Sistem akan menampilkan *file* sebagai berikut



Catatan :
Format data ditampilkan dalam bentuk pdf